

wise pack

Réinventons l'emballage

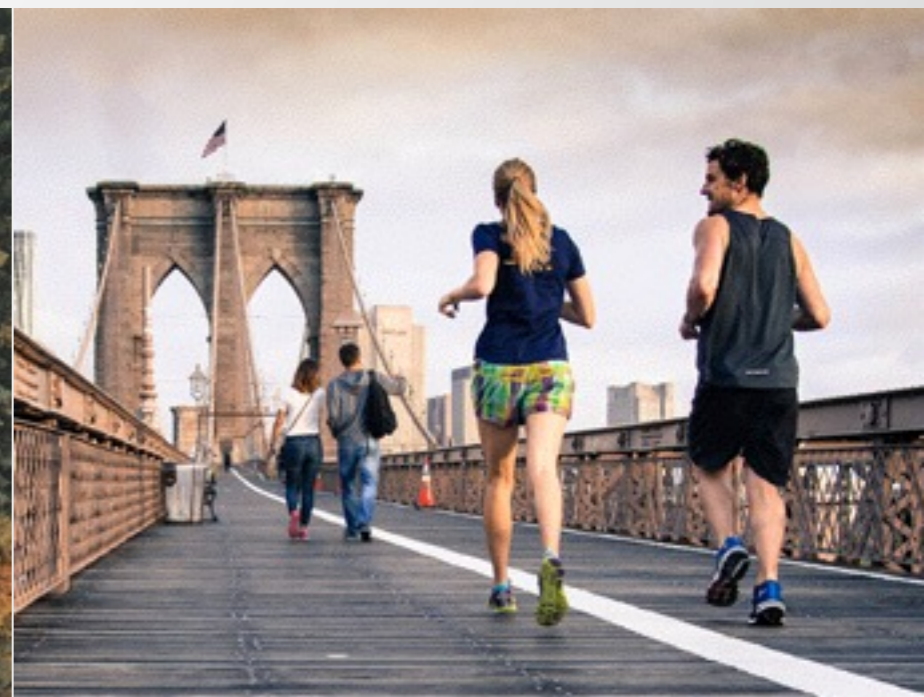

Réinventer l'emballage

23%

de déchets recyclables recyclés
en France

89

milliards de bouteilles d'eau en
plastique consommées par an dans
le monde

1

million de gobelets plastiques
consommés en une journée sur
certains marathons



L'emballage, à la recherche d'innovation durable

L'industrie mondiale de l'emballage *

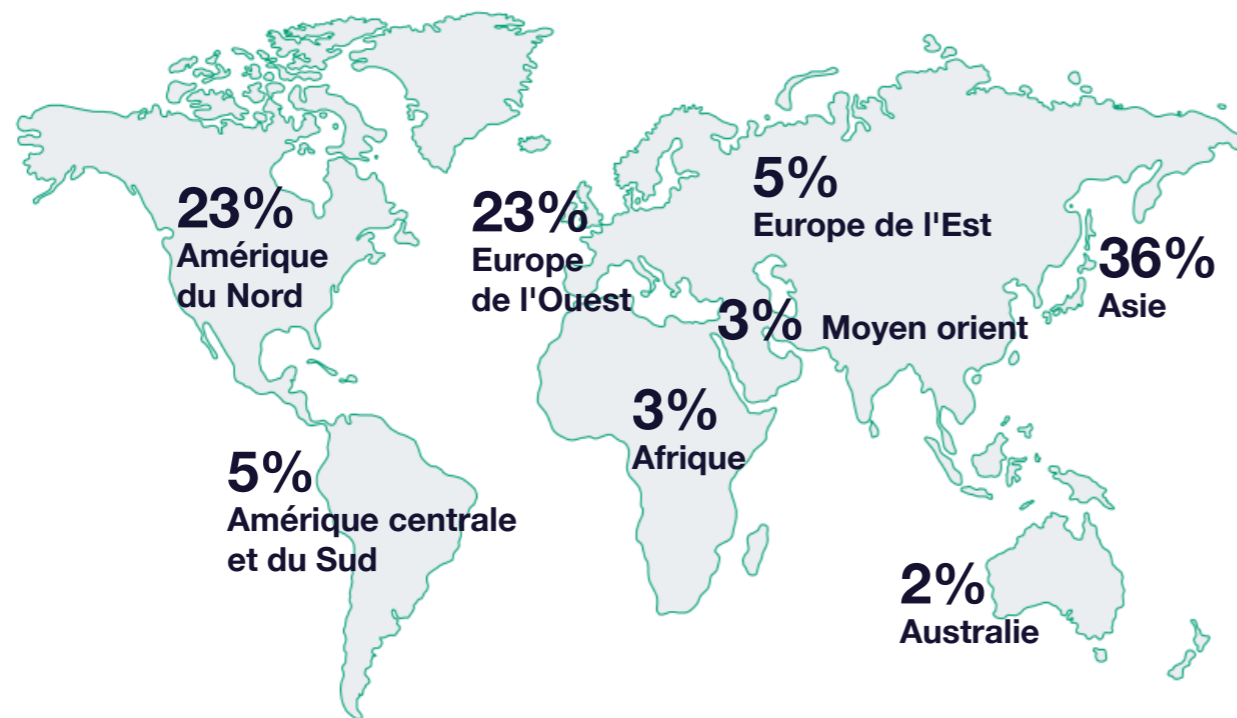
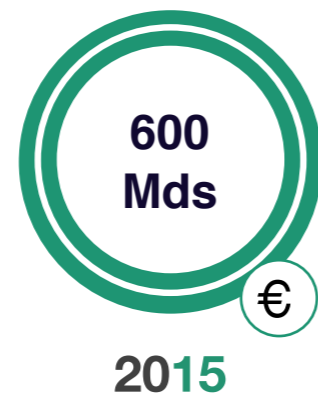

Marché mondial des emballages alimentaires

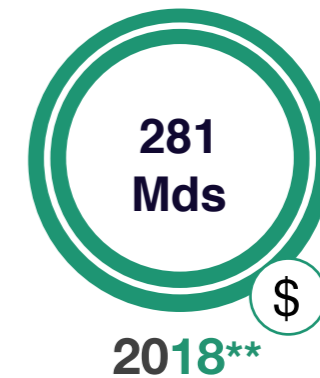

Marché mondial des emballages pour boissons



* Selon des études de Smithers Pira

** Selon deux études de Smithers Pira avec un Taux de Croissance Annuel Moyen de 3,4%.

Un projet d'encapsulation de liquides



**Une technologie
d'encapsulation**
(Eco-Friendly)



**Hydratation
Sportive**

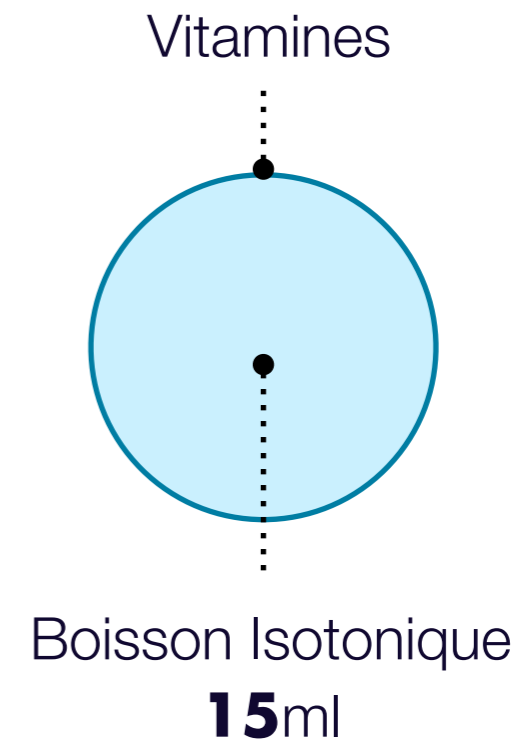

Des fondateurs soudés par la passion du Sport et de l'Innovation ...

Romain Lefeuvre

- Diplômé des Arts et Métiers
- Chargé de la direction du développement



Marc Joussé

- Diplômé des Arts et Métiers et de l'ESSEC
- Chargé de la direction scientifique et technique



- **Avril 2016:** Lauréat Appel à projets «Innovation et compétitivité des filières agricoles et agroalimentaires» : 200k€ de subvention
- **Janvier 2016:** Subvention de 38k€ de Coca Cola Entreprise et de la DGEFP
- **Novembre 2015:** Lauréat des Oscars de l’emballage 2015 - Trophée de l'Innovation Alimentaire
- **Octobre 2015:** Statut de Jeune Entreprise Innovante
- **Septembre 2015:** 1er prix du concours national des entreprises agroalimentaires
- **Juin 2015:** Lauréat du concours de la création d’entreprises éco-citoyennes
- **Juin 2015:** Paris Innovation Amorçage - 30k€ de subvention
- **Mai 2015:** Concours Talents - BGE - Prix de l’innovation
- **Février 2015:** Concours Petit Poucet - Prix créateurs d’avenirs
- **Décembre 2014:** Aide à la maturation de projets Innovants - BPI France - 25k€ de subvention

Trouvez les erreurs.

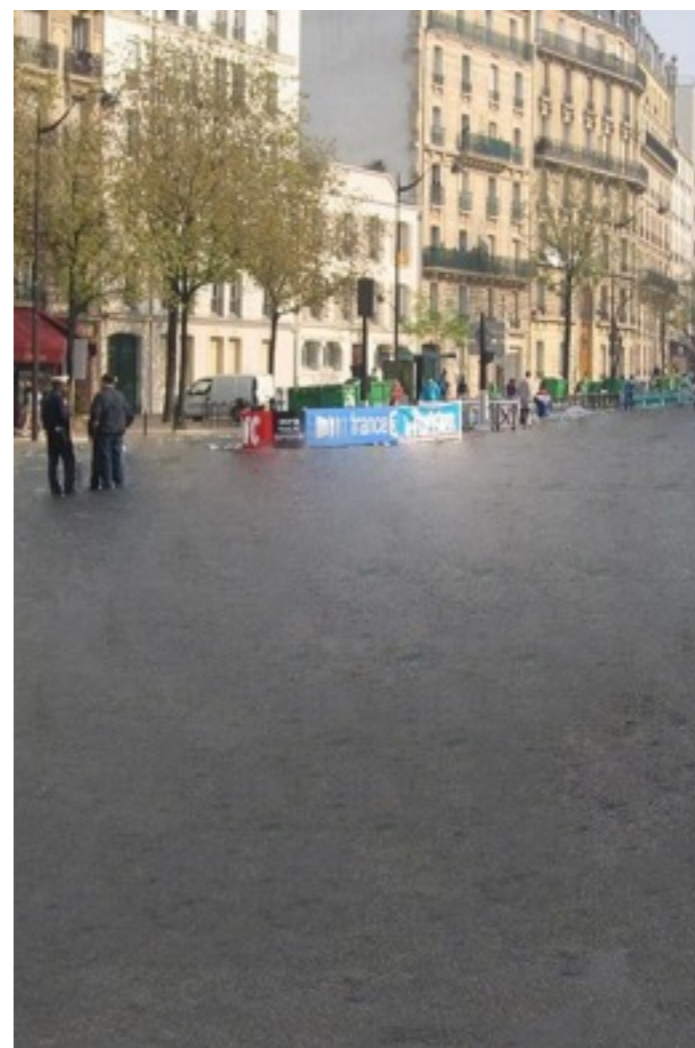

 wise pack

Réinventons l'emballage

Le sport comme tremplin d'innovations éco-responsables



Romain Lefeuvre

+33 6 80 92 82 70

romain.lefeuvre@wise-pack.fr

Marc Jousse

+33 6 19 72 40 67

marc.jousse@wise-pack.fr